

YOU
R BE
D.25

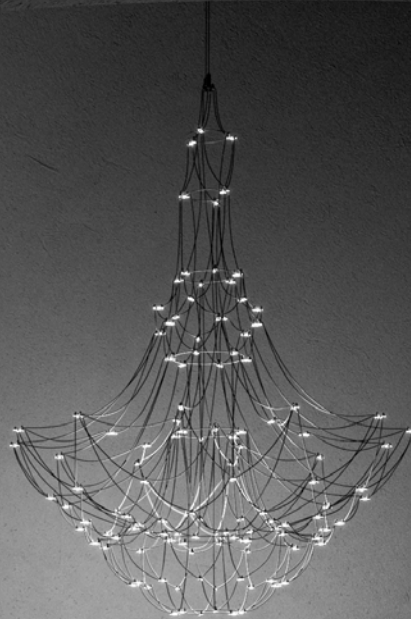

biba^{BED}

YOU
R BE
D.25

NON SOLO UN'ESIGENZA QUOTIDIANA, IL LETTO DIVENTA IL LUOGO DEL
RELAX E DELL'IMMAGINAZIONE. UNO SPAZIO DOVE ESSERE COMPLETAMENTE
LIBERI DI ESSERE, DI FARE E DI SOGNARE. / NOT ONLY A DAILY NEED, THE
BED BECOMES THE PLACE OF RELAX AND IMAGINATION. A SPACE WHERE TO
BE COMPLETELY FREE TO BE, TO DO AND TO DREAM.

^{BED}
biba



TESTATA/HEADREST **DOMUS** SOMMIER H.14 - GHOST STORAGE BOX

DOMUS

DOMUS

HIDDEN COMFORT

LA ZONA NOTTE RIVELA UN CONCEPT DINAMICO E FUNZIONALE. IL

BOX CONTENITORE ARRETRATO DONA UN SOFISTICATO EFFETTO

SOSPESO. / THE NIGHT AREA REVEALS A DYNAMIC AND FUNCTIONAL

CONCEPT. THE HIDDEN STORAGE BOX CREATES A SOPHISTICATED

SUSPENDED EFFECT.





TESTATA/HEADREST **DOMUS** SOMMIER **H.14** - COFFEE TABLE **MADAME**



SHELL

TIMELESS STYLE

IL DESIGN SINUOSO DELLA TESTATA DEFINISCE VOLUMI ACCOGLIENTI,
IL SOMMIER MINIMAL ESALTA UNO STILE CONTEMPORANEO E
UNICO. / THE SINUOUS DESIGN OF THE HEADBOARD DEFINES
WELCOMING VOLUMES, WHILE THE MINIMAL SOMMIER ENHANCES A
CONTEMPORARY AND UNIQUE STYLE.







SLIDE

SIGNATURE LOOK

IL PROFILO DELLA TESTATA È IL DETTAGLIO PROGETTATO PER
DEFINIRE UNO STILE PERSONALE E UNICO. / THE PROFILE OF THE
HEADBOARD IS THE DETAIL DESIGNED TO DEFINE A UNIQUE AND
PERSONAL STYLE.



TESTATA/HEADREST SLIDE SOMMIER H.23 - COFFEE TABLES BIPLANO



IL MOVIMENTO INDIPENDENTE DELLA
TESTATA OFFRE UN'ESPERIENZA
DI RELAX PERSONALIZZATA / THE
INDEPENDENT MOVEMENT OF THE
HEADBOARD OFFERS A PERSONALIZED
RELAXATION EXPERIENCE.



I letti Biba Bed sono realizzati con materiali naturali ed innovativi selezionati secondo i più rigorosi criteri di qualità, sicurezza e solidità. Queste caratteristiche e la cura artigianale dei dettagli costruttivi determinano il pregio e la durata nel tempo di ogni prodotto. Nelle nostre progettazioni viene privilegiata la ricerca del relax, equilibrio dell'anima.

La struttura dei nostri imbottiti viene ricoperta da materiali a diversa densità, selezionati a seconda della posizione in cui vengono impiegati valutando le necessità di comfort. La comoda accoglienza delle testate è determinata dal giusto ed equilibrato utilizzo di piume d'oca e d'anatra (prodotto accuratamente lavato, sterilizzato ed anallergico) e poliuretano a spessore differenziato; il tutto racchiuso in una candida fodera di puro cotone.

La cura dei dettagli, definisce poi ogni modello rendendolo unico.

Le cuciture, per esempio, concettualmente semplici, in realtà esse si declinano in una miriade di variabili, cambiate a seconda della posizione in cui intervengono. A livello estetico esse rappresentano un elemento di ricercatezza.

La lavorazione applicata alla produzione dei nostri modelli si ispira a criteri artigianali, così come un tempo, ancora oggi i tessuti e pelli utilizzati per il confezionamento vengono cuciti seguendo un procedimento antico indispensabile per salvaguardare il manufatto da imperfezioni.

Biba beds are made of natural and innovative materials selected by manufacturer according to criteria of quality, safety and solidity.

Such characteristics combined with accuracy of hand-made work make each Biba bed precious and durable. In all our designs we favour the research of relax, soul balance.

The frames of our upholstered beds is covered by materials with different foam density, selected based on where they're used by evaluating their comfort needs.

The comfortable headboard is composed by the correct and balanced use of goose down and duck down (carefully washed, sterilized and hypoallergenic product) and polyurethane foam in different thickness.

All these parts are then covered in a pure cotton white lining.

Details are our strength and make unique every model.

The seams, for example, are very simple and basic. In reality they are so numerous and versatile according to their different settings. At an aesthetic level they represent an element of refinement.

Production of our models is ruled by criteria of handmade craftsmanship, the same as many years ago. Today we use fabrics which are sewn following an old process, important to safeguard our products from imperfections.

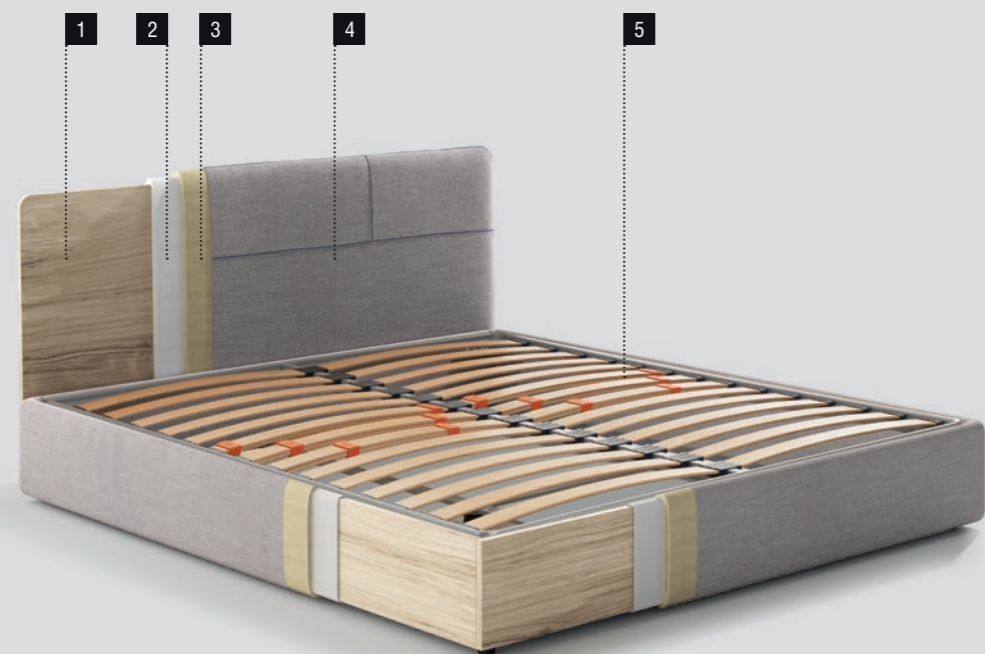

TECHNICAL FEATURES

1 Struttura in legno multistrato
Frame made of multilayer wood .

2 Rivestimento struttura con lastra in poliuretano che ricopre la struttura esterna.
Frame upholstered in polyurethane foam which covers the external structure.

3 Rivestimento completo in resinato accoppiato.
Coupled resin complete coating.

4 Rivestimento interamente sfoderabile in tessuto o pelle. Alcuni prodotti, per le loro particolarità costruttive, possono essere non sfoderabili.
Covers in fabric or leather are completely removable, except for specific models with peculiar construction.

5 Rete ortopedica con piano in doghe di faggio e doghe centrali doppie per un maggiore sostegno.
Orthopaedic bed slatted base with slats of beech wood and central double slats for stronger support.

SHAPE YOUR BED

LEGENDA / KEY LINE

	SOMMIER H. 28 CM	bordo stretto con cucitura semplice	narrow edge with plain seam		CILINDRO H.4
	SOMMIER H. 23 CM	bordo stretto con cucitura semplice	narrow edge with plain seam		MV300 H.10
	SOMMIER H. 14 CM	bordo stretto con cucitura semplice	narrow edge with plain seam		MV300 H.17
	SOMMIER H. 28 CM MAXI	bordo largo L. 10 cm con cucitura semplice	large edge L. 10 cm with plain seam		CILINDRO H.4
	SOMMIER H. 14 CM MAXI	bordo largo L. 10 cm con cucitura semplice	large edge L. 10 cm with plain seam		MV300 H.17
	SOMMIER H. 8 CM MINIMAL	bordo largo L. 10 cm con cucitura semplice	large edge L. 10 cm with plain seam		CILINDRO PLEXI H.24

PIEDE DI SERIE - standard feet

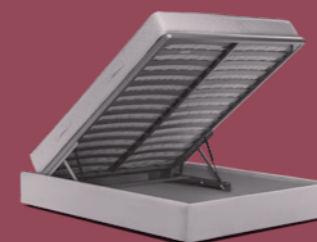

COCCODRILLO
front lift box

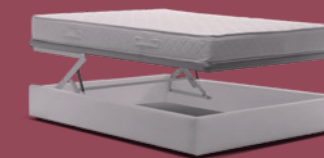

DOPPIA ALZATA
Double lift box

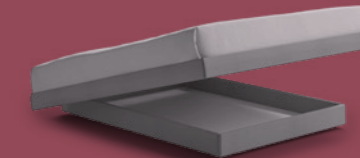

GHOST
• rete / base 160x200
box / storage box 120x180
• rete / base 180x200
box / storage box 140x180

DOMUS

TESTATA - HEADREST

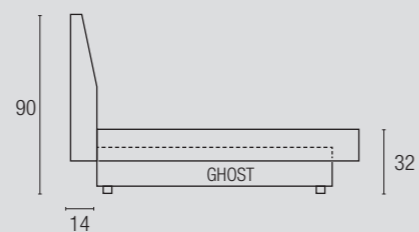

STRUTTURA

Fusto multistrato abete FSC.

IMBOTTITURA

TESTATA

Espanso a densità differenziate rivestita in Dacron.

STRUCTURE

FSC fir multilayer structure.

HEADREST

Polyurethane foam in different densities, covered in a layer of Dacron.



disponibile per sommier
available for sommier
H.23 / H.28



disponibile per sommier
available for sommier
H.23 / H.28



disponibile per sommier
available for sommier
H.14

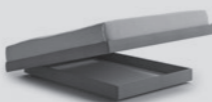

SOMMIER

BOX STORAGE

SHELL

TESTATA - HEADREST

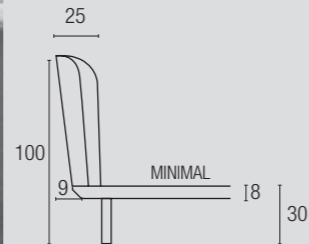

STRUTTURA
Fusto multistrato abete FSC.
IMBOTTITURA
TESTATA
Espanso a densità differenziate
rivestita in Dacron.

STRUCTURE
FSC fir multilayer structure.
HEADREST
Polyurethane foam in
different densities, covered
in a layer of Dacron.

SLIDE

TESTATA - HEADREST

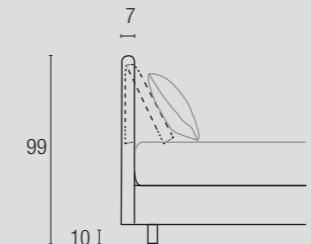

STRUTTURA
Fusto multistrato abete FSC.
IMBOTTITURA
TESTATA
Espanso a densità differenziate
rivestita in Dacron.

STRUCTURE
FSC fir multilayer structure.
HEADREST
Polyurethane foam in
different densities,
covered in a layer of Dacron.

disponibile per sommier
available for sommier
H.28



disponibile per sommier
available for sommier
H.28

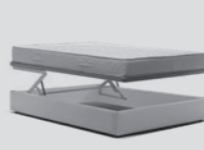

disponibile per sommier
available for sommier
H.23 / H.28

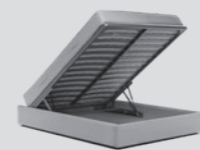

SOMMIER

BOX STORAGE

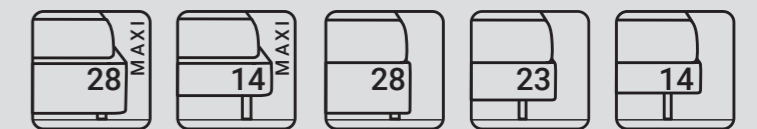

SOMMIER

disponibili per sommier H.28 cm / available for sommier H.28 cm



disponibili per sommier H.23 cm / available for sommier H.23 cm



disponibili per sommier H.14 cm / available for sommier H.14 cm



disponibili per sommier H.8 cm Minimal / available for sommier H.8 cm Minimal



■ piede montaggio interno sommier / foot with internal mounting

Su richiesta, disponibile solo per sommier H 28 senza box. On request, available only for sommier H 28 without storage box.

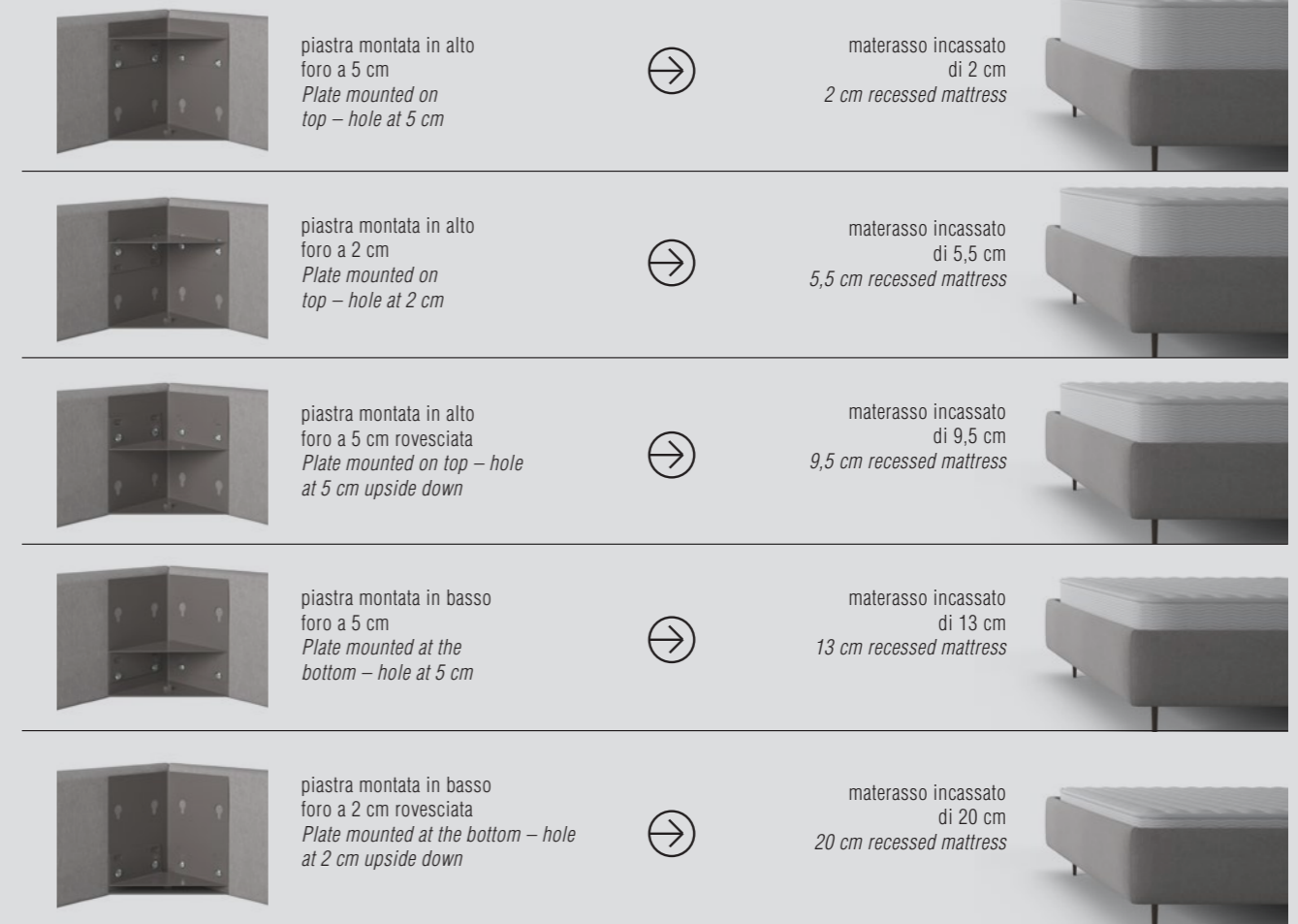

Il fondo del box è composto da:
crociera in metallo fissata
sulle 4 sponde con piede centrale
di sostegno +
fondo box diviso in 4 lastre
di laminato per facilitare
le operazioni di pulizia
sotto il letto.

Il fondo box è diviso
in 4 nelle misure di larghezza rete
180 - 160 - 140
e diviso in 2 nelle misure 120 - 90.
NB: i letti con misure speciali
hanno fondi rivestiti in tela grigia
(no laminato).

Bottom storage frame is made of:
metal cross fixed
on the 4 bed sides and
supported by a central leg +
the bottom box is divided in 4
removable laminate panels
to allow easy floor cleaning
under the bed.

The bottom box is divided
in 4 slatted bed base panel sizes
180 - 160 - 140 and divided in 2 bed
base panel sizes 120 - 90
N.B.: beds with special sizes have
storage frame covered in a grey
canvas (not laminate).



AD, DESIGN PRODOTTO: Danilo Bonfanti

PHOTO, LAYOUT E 3D: Studio Target - Lazzate (MB)

La ditta si riserva il diritto di apportare in ogni momento modifiche tecniche ed estetiche.

The company reserves the right to change, at any time and without prior warning, the technical specifications and dimension of the articles.

La stampa tipografica non sempre permette la fedele riproduzione dei colori e delle tinte rispetto agli originali.

The printing process doesn't always permit a faithful reproduction of colours and tones as compared to the original.



biba^{BED}



BIBA SALOTTI s.r.l. Via Spezia, 187- 43126 Parma - Italy - Tel. +39 0521.293002 - sales@bibasalotti.com - www.bibasalotti.it